Que manque-t-il ?

THEME : LA FERME
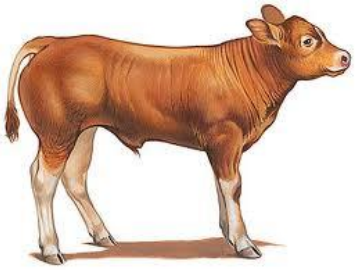
Des images sont collées au tableau ou posées sur une table.
L'enseignant enlève une carte(ou plus). Un élève doit dire les noms des images enlevées.